



- Ai Comitati Provinciali
- Ai Coordinatori Tecnici Provinciali
- Ai Responsabili Regionali e Provinciali di Atletica
- Ai Presidenti Provinciali
- Alla Presidenza Regionale
- Alla Direzione Tecnica Nazionale

LORO SEDI

24 febbraio 2018

COMUNICATO REGIONALE n°16 - 2018

**Oggetto: Programma 3^a Prova del Campionato Regionale CSI di Campestre
2017/2018**

Gentilissimi,

vi invio In allegato all'e-mail il programma della 3^a Prova del Campionato Regionale CSI di Campestre 2017/2018 che si svolgerà **Domenica 18 marzo 2018 a Castion – Belluno**

Tutte le comunicazioni riguardanti l'attività CSI Regionale di Atletica potrete trovarle sul sito regionale Veneto (www.csiveneto.com) nella sezione Attività Sportiva – Sport Individuali – Atletica

Ringrazio tutti per la collaborazione

Cari Saluti.

Il Direttore Tecnico Regionale
Luigi Necci



CAMPIONATO REGIONALE DI CROSS

Il Consiglio Regionale Veneto, la Commissione Tecnica Regionale Atletica, il Comitato C.S.I. di Belluno, in collaborazione con il Gruppo Sportivo Castionese

organizzano la

3ª PROVA DEL 21° CAMPIONATO REGIONALE INDIVIDUALE E DI SOCIETÀ DI CROSS 2017/2018

Prova valida come campionato regionale di società

DOMENICA 18 MARZO 2018
CASTION (BL)

Località di svolgimento: CASTION campo sportivo di Caleipo

Ritrovo concorrenti e ritiro pettorali: ore 09.00

Inizio gare: ore

09,45

Premiazioni: ore

13.00

ISCRIZIONI:

Le iscrizioni dovranno essere effettuate dalle Società **ESCLUSIVAMENTE ON LINE** sul sito del CSI Nazionale all'interno della pagina riservata alle società sportive del tesseramento online dove, sotto la voce "altre funzioni" compare la voce "iscrizione campionati/eventi" da selezionare.

Entro le ore 24.00 di giovedì 15 MARZO 2018

Non saranno accettate iscrizioni pervenute dopo il termine sopra indicato e/o mancanti di dati fondamentali come numeri tessera atleti e dati del responsabile della società. Sarà cura del Comitato organizzatore confermare e verificare la corretta compilazione del modulo.

QUOTE D'ISCRIZIONE:

La quota di iscrizione è fissata ad Euro **2.00** per ogni atleta iscritto, da versarsi al ritiro delle buste. La quota d'iscrizione non sarà restituita per gli atleti assenti ma iscritti nel file d'iscrizione.

CONFERMA ISCRIZIONI:

La conferma iscrizioni va fatta contestualmente al ritiro delle buste contenenti i numeri e i chip presso la segreteria della manifestazione che sarà ubicata presso la ex-latteria (vedi planimetria allegata).

Non sono ammesse variazioni! Se una società non si presenta verrà comunque addebitata l'iscrizione.



CRONOMETRAGGIO:

Il rilevamento dei tempi sarà effettuato tramite trasponder fornito dall'organizzazione.

Tutti gli atleti dovranno accedere al campo di gara attraverso l'ingresso appositamente predisposto. Gli atleti classificati che dovessero risultare non transitati al punto di rilevamento, saranno considerati come non partiti e non saranno inseriti in classifica.

Ogni società, al termine della manifestazione, dovrà riconsegnare, in un unico blocco, i chip e i numeri ad essa assegnati.

La società sarà responsabile di eventuali chip mancanti e ne rimborserà il costo pari ad Euro15,00(quindici) cadauno alla segreteria della manifestazione.

CON LA RESTITUZIONE DEI CHIP SI CHIEDE ALLE SOCIETA' DI RESTITUIRE ANCHE I NUMERI.

In caso di mancato rimborso dei chip non restituiti, il Comitato Provinciale a cui appartiene la società inadempiente sarà tenuto al rimborso e potrà poi rivalersi presso la società stessa.

CATEGORIE

Come da regolamento, gli atleti sono divisi in categorie secondo la seguente tabella:

CATEGORIA	ANNI	Distanze M/m.	Distanze F/m.
Esordienti	2007 – 2008	800/1000	800/1000
Ragazzi	2005 – 2006	1000/1200	1000/1200
Cadetti	2003 – 2004	2000/2400	1400/1600
Allievi	2001 – 2002	2800/3500	2000/3000
Juniores	1999 – 2000	4500/6000	3000/ 4000
Seniores	1984– 1998	4500/6000	3000/ 4000
Amatori "A"	1974 – 1983	4500/6000	3000/ 4000
Amatori "B"	1964 – 1973	4500/ 6000	3000/4000
Veterani	1963eprecedenti	3000/5000	2000/3000

ORARIO E DISTANZA GARA

ORA	CATEGORIA	DISTANZA	N° GIRO PICCOLO	N° GIRO GRANDE
09:45	Esordienti Femminile	800m	1	
09:55	Esordienti Maschile	800m	1	
10:05	Ragazzi Femminile	1200m		1
10:15	Ragazzi Maschile	1200m		1
10:25	Cadette Femminile	1700m	2	
10:40	Cadetti Maschile	2100m	1	1
10:55	Allieve –Veterane Femminile	2500m		2
11:15	Allievi Maschile –Veterani Maschile	3400m	1	2
11:40	Juniores- Seniores – Amatori Femminile	3800m		3
12:15	Juniores - Seniores - Amatori Maschile	5100m		4
13:00	Premiazioni			
14:00	Chiusura Manifestazione			

Giro Piccolo = 800 metri - Giro Grande = 1200 metri – Raccordo = 100 metri



Attenzione: gli orari previsti **sono indicativi**; le partenze saranno effettuate a seguire con conseguente variazioni degli orari durante lo svolgersi della manifestazione; pertanto raccomandiamo agli atleti e agli allenatori di prestare la massima attenzione seguendo l'ordine delle gare.

NOTE LOGISTICHE:

Ogni società deve andare a ritirare la propria busta contenente i chip ed i pettorali degli atleti presso la segreteria della manifestazione che sarà ubicata presso la ex-latteria (vedi planimetria).

COME ARRIVARE:

Il campo di gara sarà allestito nei pressi del campo sportivo di Caleipo, vicino alla ex-latteria. Negli incroci

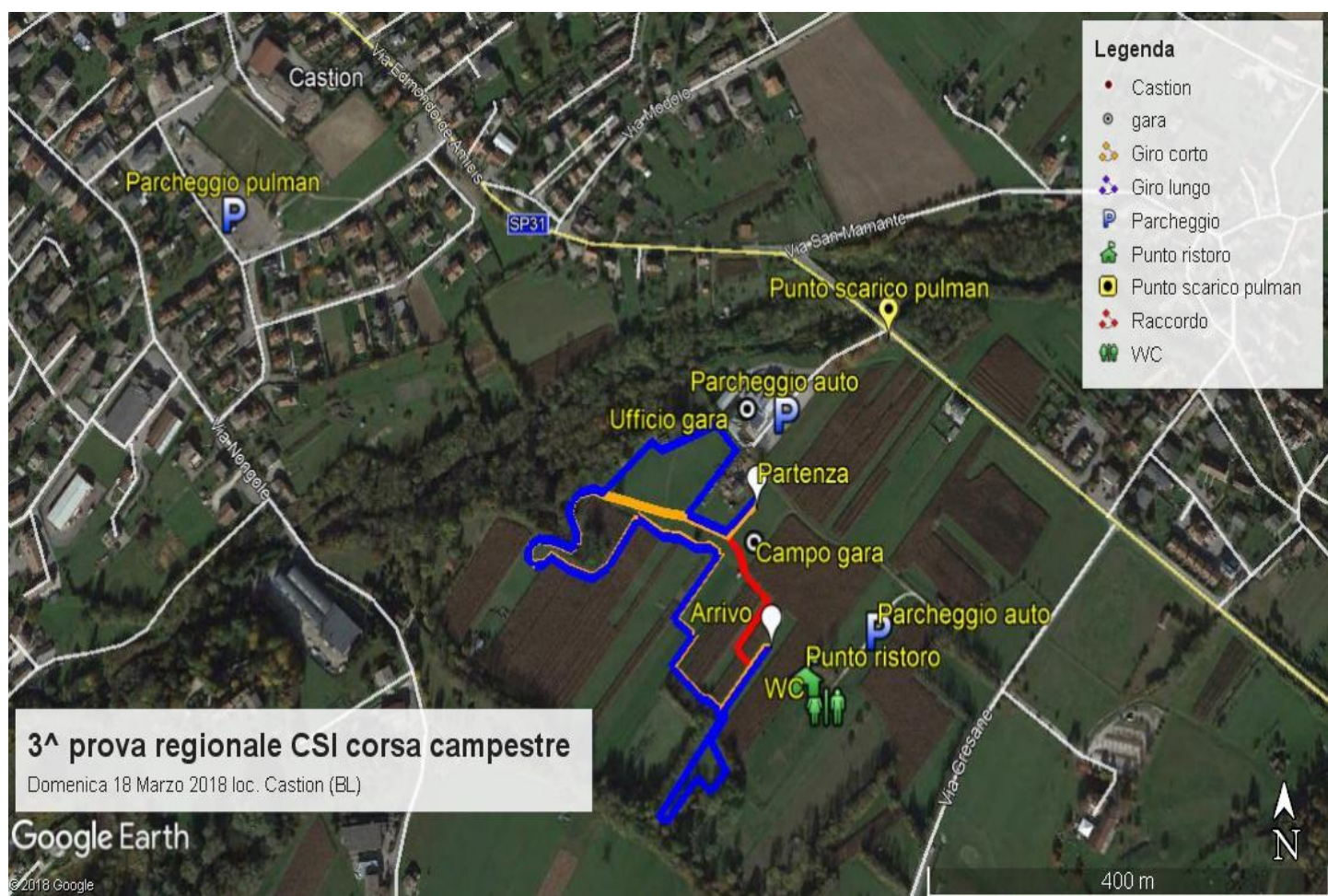



PUNTEGGI E CLASSIFICHE

Alla fine di ogni prova regionale verrà stilata una classifica delle società data dalla somma dei punteggi acquisiti da tutti gli atleti partecipanti che hanno concluso la gara.

Per la classifica di giornata del 21° Campionato Regionale Individuale verranno assegnati i seguenti punteggi:

- **In gare con oltre 20 atleti classificati: 40 punti al primo** e quindi a scalare di 2 punti fino all'undicesimo che avrà 20 punti poi a scalare di uno fino al ventinovesimo quindi 2 punti a tutti gli altri classificati;
- **In gare con 20 o meno atleti classificati: 20 punti al primo**, 18 al secondo, 16 al terzo, quindi a scalare di uno fino al diciassettesimo quindi 1 punto a tutti gli altri atleti classificati.
- Si aggiudicherà il **“21° Trofeo Regionale Veneto”** la società che avrà ottenuto il maggior punteggio sommando tutti i punti conseguiti nelle 3 prove in tutte le categorie maschili e femminili.

PREMIAZIONI :

Premiazioni individuali della giornata

Saranno premiati, dal Comitato Regionale C.S.I. Veneto, i primi tre atleti di ogni categoria con medaglia.

Alla conclusione delle gare verranno premiati:

- I primi 10 concorrenti della categoria Esordienti, Ragazzi e Cadetti;
- I primi 3 concorrenti delle altre categorie

Premiazioni di società

Verranno premiate le prime 6 società classificate con premiazioni offerte dalla società organizzatrice.

PRANZO:

Il Comitato Organizzatore mette a disposizione il servizio pasto comprensivo di **un piatto di pastasciutta, pane, acqua minerale al prezzo di 4,00 euro.**

Le società che intendono fermarsi per il pranzo dovranno indicare il numero di persone inviando una mail all'indirizzo: gscastionese.belluno@gmail.com **entro Giovedì 15 Marzo 2018.**

Durante la manifestazione il comitato organizzatore metterà a disposizione degli atleti un posto di ristoro all'arrivo, dove verrà servito tè caldo.

Sarà allestito un tendone con servizio bar dove gli atleti e gli accompagnatori potranno trovare panini, bibite, patatine fritte, tè caldo, caffè.

VARIE

La Commissione Tecnica di Atletica Leggera del CSI e le società organizzatrici declinano ogni responsabilità per eventuali danni a persone o a cose prima, durante e dopo la gara. Per tutto quanto non specificato, fa fede il **REGOLAMENTO NORME GENERALI E DI CORSA CAMPESTRE** pubblicato sul sito regionale.



INFORMAZIONI

Saranno disponibili 2 parcheggi auto che saranno ubicati nei pressi del campo di gara (vedi planimetria).

Sarà disponibile un parcheggio per i pulman ubicato nei pressi del campo sportivo di Castion; sarà consentito lo scarico degli atleti ed eventuale materiale nel punto segnato in planimetria.

Saranno comunque presenti dei posteggiatori che daranno istruzioni dettagliate in merito.

Per eventuali ulteriori informazioni potete contattare:

Rudi Trevisson (Componente commissione tecnica nazionale atletica e CSI Belluno) cell. 338-2901213

Bortot Enzo (presidente GS Castionese) cell. 348-8235595

Bortot Vally (segretaria GS Castionese) cell. 328-8179323

Naldo Mirco (GS Castionese) cell. 349-3820101

Il Comitato organizzatore